MOES
HOME, SMART MOES HOME

works with Tuya

Instruction Manual
Smart Light Bulb

WORKS WITH Google Assistant
WORKS WITH Amazon Alexa

WB-TDA14-RCW-E27-MS-EE19

- Bitte scannen Sie den QR-Code, um das deutsche Handbuch, das Installationsvideo und die Funktion seinführung zu erhalten
- Escanee el código QR para obtener el manual en español, el video de instalación y la introducción de la función
- Veuillez scanner le code QR pour obtenir le manuel en français, la vidéo d'installation et l'introduction des fonctions
- Отсканируйте QR-код, чтобы получить руководство на русском языке, видео по установке и описание функций
- Scansionare il codice QR per ottenere il manuale in italiano, il video di installazione e la guida alle funzionalita. Video di i nstallazione e funzionalita
- Leia o código QR para obter o manual em português, o vídeo de instalação e a introdução das funções
- Zeskanuj kod QR, aby uzyskać instrukcje, filmy instalacyjne i funkcje
- QR 코드를 스캔하면 한국어 설명서, 설치 동영상, 기능 가이드 를 볼 수 있습니다.
- QRコードを読み取ると、日本語の説明書、インストールビデオ、機能ガイドが表示されます。
- من فضلك قم بمسح رمز الاستجابة السريعه(QR-code)للحصول على دليل المستخدم باللغة العربية وفيديو التثبيت ووصف للوظائف

请扫描二维码获取中文的说明书、安装视频及功能介绍

⚠ Warnings

◆ It is recommended that the fittings are installed by a qualified electrician ensuring the installation complies with current IEE wiring regulations & local building control.
◆ Always switch off mains supply before installation.

Technical Parameters

Model：WB-TDA14-RCW-E27
Product Name: Smart Light Bulb
Working Voltage: AC90-250V 50/60Hz
Working Temperature: -10-40℃
Color Temperaure: 2700-6500K
Beam Angle: 220°
Input Power: 14W±10%
Lumen: 1521LM±10%
Frequency Band:2402-2480GHZ
Maximum Radio Transmit Power:<+16dBm

MOES APP Instructions

① Download MOES App on App store or scan the QR code

MOES App is upgraded as much more compatibility than Tuya Smart/Smart Life App, functional well for scene controlled by Siri, widget and scene recommendations as the fully new customized service.
(**Note:** Tuya Smart/Smart Life App still works, but MOES App is highly recommended)

② Registration or Log in.
• Download "MOES" Application.
• Enter the Register/Login interface; tap "Register" to create an account by entering your phone number to get verification code and "Set password". Choose "Log in" if you already have a MOES account.

1. Add lamp to MOES APP

– Tap the icon "+" on the top corner of "My device" page, choose your device type-Light Source(BLE+Wi-Fi), then follow the instructions in the APP to connect the lamp.

Manuel d'instruction
(Français)

Paramètres techniques

Modèle : WB-TDA14-RCW-E27
Nom du produit : Ampoule connectée
Tension de fonctionnement :
CA 90-250 V 50/60 Hz
Température de fonctionnement : -10-40 ℃
Température de couleur : 2700-6500 K
Angle de faisceau : 220 °C
Puissance d'entrée : 14 W ± 10 %
Lumens : 1521 lm ± 10 %
Bande de fréquence : 2402-2480 GHz
Puissance d'émission radio maximale :
<+16 dBm

Instructions pour l'application MOES

① Téléchargez l'application MOES sur l'App Store ou scannez le code QR

L'application MOES est désormais bien plus compatible que l'application Tuya Smart/Smart Life et fonctionne parfaitement avec les scènes contrôlées par Siri, les widgets et les recommandations de scènes, ainsi que le tout nouveau service personnalisé.
(Remarque : l'application Tuya Smart/Smart Life fonctionne toujours, mais l'application MOES est fortement recommandée.)

1. Ajouter une lampe à l'application MOES

– Appuyez sur l'icône « + » dans le coin supérieur de la page « Mon appareil », choisissez votre type d'appareil – Source lumineuse (BLE + Wi-Fi), puis suivez les instructions de l'application pour connecter la lampe.

2. La lampe doit être réglée pour clignoter rapidement.

Veuillez suivre les 2 étapes ci-dessous :

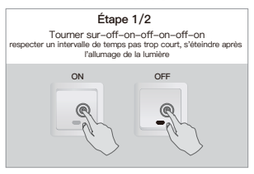

3. Après la connexion, la lampe apparaîtra dans votre liste et vous pourrez la contrôler depuis n'importe où dans le monde.

Vous pouvez également renommer la lampe et regrouper d'autres lampes.
Compatible avec Amazon Alexa et Google Home.

Déclaration de conformité

Par la présente, WENZHOU NOVA NEW ENERGY CO., LTD déclare que l'équipement radio de type WB-TDA14-RCW-E27 est conforme aux directives 2014/53/UE, 2014/35/UE, 2014/30/UE et 2011/65/UE.
Le texte intégral de la déclaration de conformité UE est disponible à l'adresse internet suivante :
https://www.moestech.com/blogs/news/wb-tda14-rcw-e27

Description de la garantie

Cher Monsieur ou Madame, merci d'avoir acheté ce produit.
Nous espérons que vous apprécierez de l'utiliser.
La garantie ci – dessous est accordée pour les produits figurant sur la carte de garantie.
Comme condition d'utilisation de la garantie, vous devez respecter les modalités et procédures suivantes:
1. Les produits bénéficient d'une garantie de 24 mois à compter de la date d'achat du produit couvert par le client au détail.
2. Pour exercer le droit à la garantie, l'acheteur doit présenter: a) une carte de garantie, b) une preuve d'achat (facture TVA, reçu financier ou autre document confirmant
la date d'achat effective), sauf si la date d'achat du produit provient de la carte de garantie.
3. S'il y a un problème de qualité du produit dans les 24 mois suivant la date de réception du produit, veuillez préparer le produit et l'emballage et vous rendre à l'endroit ou au magasin où vous l'avez acheté pour demander une réparation après – vente. Si le produit est endommagé pour des raisons personnelles, certains frais de réparation seront facturés.
4. La garantie ne couvre pas:
a) Les dommages mécaniques causés par la faute de l'utilisateur et les défauts du produit qui en résultent.
b) Les dommages causés par une mauvaise utilisation du produit.

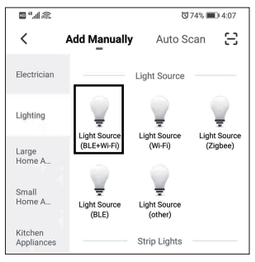

2. The lamp needs to be set to flash rapidly.

Please follow the 2 steps below:

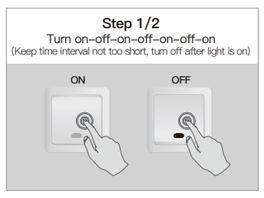

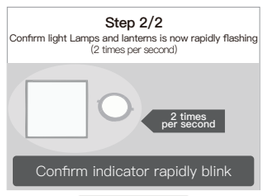

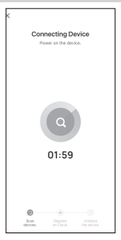

3. After connection, the lamp will appear in your list and you can controlit from anywhere in the world.

You can also rename the lamp and group more lamps.
Compatible with Amazon Alexa and Google Home

Declaration of conformity

Hereby, WENZHOU NOVA NEW ENERGY CO.,LTD declares that the radio equipment type WB-TDA14-RCW-E27 is in compliance with Directive 2014/53/EU, 2014/35/EU, 2014/30/EU, 2011/65/EU.
The full text of the EU declaration of conformity is available at the following internet address:
https://www.moestech.com/blogs/news/wb-tda14-rcw-e27

Control your home with your voice

Devices are compatible with Amazon Alexa and Google Home supported functionalities.
Please see our step-by-step guide on:
https://www.moestech.com/blogs/news/smart-device-linked-voice-speaker

Trouble shooting

If you have problems installing or operating your device, please review its product data sheet:
https://www.moestech.com/blogs/news/wb-tda14-rcw-e27

WARRANTY INSTRUCTIONS

Dear Sir or Madam, thank you for purchasing the product.
We hope you'll enjoy using it.
The warranty for the products in the warranty card is hereby granted as follows.
As a condition of using the warranty, you must comply with the following terms and procedures:
1. Products are covered by a 24-month warranty, effective from the date of purchase of the covered product by a retail customer.
2. In order to exercise warranty rights, the purchaser must present: a) Warranty card, b) Proof of purchase (VAT invoice, financial receipt or other document confirming the actual date of purchase), unless the purchase date of the product comes from the warranty card.
3. If product quality problems occur within 24 months from the date of receipt, please prepare the product and packaging and go to the place or store where you purchased it to apply for after-sales maintenance. If the product is damaged due to personal reasons, a certain maintenance fee will be charged.
4. We recommend that you properly protect the goods when delivering them to the guarantor – for this purpose, we

Manuale di istruzioni
(Italiano)

Parametri tecnici

Modello: WB-TDA14-RCW-E27
Nome prodotto: Lampadina intelligente
Tensione di funzionamento:
AC90-250V 50/60Hz
Temperatura di funzionamento: -10-40°C
Temperatura di colore: 2700-6500K
Angolo di fascio luminoso: 220°
Potenza in ingresso: 14W±10%
Lumen: 1521LM±10%
Banda di frequenza: 2402-2480GHZ
Potenza massima di trasmissione radio:
<+16dBm

Istruzioni per l'app MOES

① Scarica l'app MOES dall'App Store o scansiona il codice QR

L'app MOES è stata aggiornata per offrire una compatibilità molto più ampia rispetto all'app Tuya Smart/Smart Life, e funziona bene con le scene controllate da Siri, i widget e i suggerimenti sulle scene, oltre al nuovissimo servizio personalizzato.
(Nota: l'app Tuya Smart/Smart Life funziona ancora, ma l'app MOES è vivamente consigliata)

1. Aggiungi la lampada all'APP MOES

– Tocca l'icona "+" nell'angolo in alto della pagina "Il mio dispositivo", scegli il tipo di dispositivo (sorgente luminosa) (BLE+Wi-Fi), quindi segui le istruzioni nell'APP per connettere la lampada.

2. La lampada deve essere impostata in modo che lampeggi rapidamente.

Si prega di seguire i 2 passaggi sottostanti:

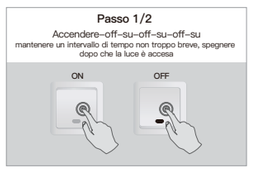

3. Dopo la connessione, la lampada apparirà nella tua lista e potrai controllarla da qualsiasi parte del mondo.

Puoi anche rinominare la lampada e raggrupparne altre.
Compatibile con Amazon Alexa e Google Home

Dichiarazione di conformità

Con la presente, WENZHOU NOVA NEW ENERGY CO.,LTD dichiara che l'apparecchiatura radio tipo WB-TDA14-RCW-E27 è conforme alle Direttive 2014/53/UE, 2014/35/UE, 2014/30/UE e 2011/65/UE.
Il testo completo della dichiarazione di conformità UE è disponibile al seguente indirizzo internet:
https://www.moestech.com/blogs/news/wb-tda14-rcw-e27

Istruzioni di garanzia

Gentile Signore o Signora, grazie per l'acquisto del prodotto.
Speriamo che vi piacerà usarlo.
La garanzia per i prodotti riportati nella scheda di garanzia è concessa come segue.
Come condizione per l'utilizzo della garanzia, è necessario rispettare i seguenti termini e procedure:
1. I prodotti sono coperti da una garanzia di 24 mesi, a decorrere dalla data di acquisto del prodotto coperto da parte di un cliente al dettaglio.
2. Per esercitare i diritti di garanzia, l'acquirente deve presentare: a) Carta di garanzia, b) Prova di acquisto (fattura IVA, ricevuta finanziaria o altro documento attestante la data effettiva di acquisto), a meno che la data di acquisto del prodotto non provenga dalla carta di garanzia.
3. Se si verificano problemi di qualità del prodotto entro 24 mesi dalla data di ricevimento, si prega di preparare il prodotto e l'imballaggio e recarsi nel luogo o negozio in cui è stato acquistato per richiedere la manutenzione post-vendita. Se il prodotto è danneggiato per motivi personali, verrà addebitato un certo costo di manutenzione.
4. La garanzia non copre:
a) Danni meccanici causati da errori dell'utente e difetti del prodotto causati da tali danni.
b) Danni causati da uso improprio del prodotto.

recommend that you use the original packaging with padding to ensure safe transportation. If you choose to use replacement packaging, we recommend that you ensure that the product is adequately protected from damage during shipping. We recommend that you place an appropriate sticker on your packaging indicating the product's susceptibility to impact, such as "Warning Glass".
5. Reported defects covered by the warranty will be considered immediately and no later than 14 days from the date of delivery of the goods to the Guarantor.
6. After checking and determining the legality of the warranty claim, the Guarantor's services will repair the product within a reasonable time, not exceeding 30 days from the date of delivery of the goods to the Guarantor. However, if hard-to-find spare parts are required, this deadline may extend the time it takes to deliver the part from the manufacturer's factory.
7. The warranty does not include the performance of maintenance and similar operations specified in the user manual, and users are obliged to do it themselves.
8. If defects occur due to natural wear and tear during use, the warranty does not cover it.
9. The warranty does not cover:
a) Mechanical damage caused by the

user's fault and product defects caused by such damage.
b) Damage caused by improper use of the product.
10. The rights under the guarantee will expire in the following circumstances:
a) Remove the warranty seal from the product.
b) Remove the serial number from the product.
c) Take action to eliminate physical defects in the product outside of authorized service.
d) Use non-original parts and consumables.

RECYCLING INFORMATION

All products marked with the symbol for separate collection of waste electrical and electronic equipment (WEEE Directive 2012/19 / EU) must be disposed of separately from unsorted municipal waste. To protect your health and the environment, this equipment must be disposed of at designated collection points for electrical and electronic equipment designated by the government or local authorities. Correct disposal and recycling will help prevent potential negative consequences for the environment and human health.
To find out where these collection points are and how they work, contact the installer or your local authority.

FR Cet appareil, ses accessoires, se recyclent
À DÉPOSER EN MAGASIN ou À DÉPOSER EN DÉCHÈTERIE

Thank you for your support and purchase at we Moes, we are always here for your complete satisfaction, just feel free to share your great shopping experience with us.

★ ★ ★ ★ ★

If you have any other need, please do not hesitate to contact us first, we will try to meet your demand.

FOLLOW US

@moessmart
MOES.Official
@moes_smart
@moes_smart
@moes_smart
www.moes.net

UK REP EVATOST CONSULTING LTD
Address: Suite 11, First Floor, Moy Road Business Centre, Taffs Well, Cardiff, Wales, CF15 7QR
Tel: +44-292-1680945
Email: contact@evatmaster.com

EC REP AMZLAB GmbH
Laubenhof 23, ESSEN 45326
Email: info@amz-lab.de
Tel: +491745298066
Made In China

Manufacturer:
WENZHOU NOVA NEW ENERGY CO.,LTD
Address: Power Science and Technology Innovation Center, NO.238, Wei 11 Road, Yueqing Economic Development Zone, Yueqing, Zhejiang, China
Tel: +86-577-57186815
After-sale Service:
service@moeshouse.com

EE17

Manual de instruções
(Português)

Parâmetros técnicos

Modelo: WB-TDA14-RCW-E27
Nome do produto: Lâmpada inteligente
Tensão de funcionamento:
CA 90-250 V 50/60 Hz
Temperatura de funcionamento: -10-40 ℃
Temperatura de cor: 2700-6500 K
Ângulo de feixe: 220 °
Potência de entrada: 14 W ± 10%
Lúmen: 1521 LM ± 10%
Banda de frequência: 2402-2480 GHz
Potência máxima de transmissão de rádio:
< +16 dBm

Instruções do aplicativo MOES

① Baixe o aplicativo MOES na App Store ou escaneie o código QR

O aplicativo MOES foi atualizado para oferecer muito mais compatibilidade do que o aplicativo Tuya Smart/Smart Life, além de funcionar bem para cenas controladas pela Siri, além de widgets e recomendações de cenas, além de ser um serviço totalmente novo e personalizado.
(Observação: o aplicativo Tuya Smart/Smart Life ainda funciona, mas o aplicativo MOES é altamente recomendado)

1. Adicionar lâmpada ao aplicativo MOES

– Toque no ícone "+" no canto superior da página "Meu dispositivo", escolha o tipo de dispositivo – Fonte de luz (BLE + Wi-Fi) e siga as instruções no aplicativo para conectar a lâmpada.

2. A lâmpada precisa ser ajustada para piscar rapidamente.

Siga os 2 passos abaixo:

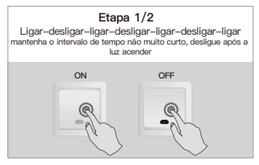

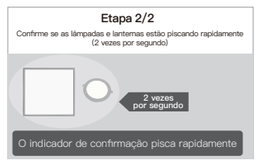

3. Após a conexão, a lâmpada aparecerá na sua lista e você poderá controlá-la de qualquer lugar do mundo.

Você também pode renomear a luminária e agrupar mais luminárias.
Compatível com Amazon Alexa e Google Home

Declaração de conformidade

Por meio deste, a WENZHOU NOVA NEW ENERGY CO.,LTD declara que o equipamento de rádio do tipo WB-TDA14-RCW-E27 está em conformidade com as Diretivas 2014/53/UE, 2014/35/UE, 2014/30/UE e 2011/65/UE.
O texto completo da declaração de conformidade da UE está disponível no seguinte endereço eletrônico:
https://www.moestech.com/blogs/news/wb-tda14-rcw-e27

Instruções de garantia

Caro senhor ou senhora, obrigado por comprar o produto.
Esperamos que você goste de usá-lo.
A garantia para os produtos no cartão de garantia é concedida da seguinte forma.
Como condição para usar a garantia, você deve cumprir os seguintes termos e procedimentos:
1. Os produtos são cobertos por uma garantia de 24 meses, efetiva a partir da data de compra do produto coberto por um cliente varejista.
2. Para exercer os direitos de garantia, o comprador deve apresentar: a) cartão de garantia, b) comprovante de compra (fatura IVA, recibo financeiro ou outro documento confirmando a data real da compra), a menos que a data de compra do produto venha do cartão de garantia.
3. Se problemas de qualidade do produto ocorrerem dentro de 24 meses a partir da data de recebimento, por favor prepare o produto e embalagem e vá para o lugar ou loja onde você comprou para aplicar para manutenção pós-venda. Se o produto for danificado devido a razões pessoais, uma certa taxa de manutenção será cobrada.
4. A garantia não cobre:
a) Danos mecânicos causados pela falha do usuário e defeitos do produto causados por tais danos.
b) Danos causados pelo uso indevido do produto.

Bedienungsanleitung
(Deutsch)

Technische Parameter

Modell: WB-TDA14-RCW-E27
Produktname: Intelligente Glühbirne
Betriebsspannung: AC 90—250 V, 50/60 Hz
Betriebstemperatur: -10—40 ˚C
Farbtemperatur: 2700—6500 K
Abstrahlwinkel: 220°
Eingangsleistung: 14 W ± 10 %
Lumen: 1521 lm ± 10 %
Frequenzband: 2402—2480 GHz
Maximale Funkübertragungsleistung:
< +16 dBm

MOES APP Anleitung

① Laden Sie die MOES-App im App Store herunter oder scannen Sie den QR-Code

Die MOES-App wurde aktualisiert und ist nun deutlich kompatibler als die Tuya Smart/Smart Life-App. Sie bietet eine gute Funktionalität für die Szenensteuerung über Siri, Widget- und Szenenempfehlungen sowie einen völlig neuen, individuellen Service.
(Hinweis: Die Tuya Smart/Smart Life-App funktioniert weiterhin, wir empfehlen jedoch dringend die Verwendung der MOES-App.)

1. Lampe zur MOES APP hinzufügen

– Tippen Sie auf das Symbol "+" in der oberen Ecke der Seite "Mein Gerät", wählen Sie Ihren Gerätetyp — Lichtquelle (BLE+Wi-Fi) und folgen Sie dann den Anweisungen in der App, um die Lampe anzuschließen.

2. Die Lampe muss auf schnelles Blinken eingestellt werden.

Bitte befolgen Sie die folgenden zwei Schritte:

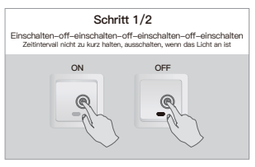

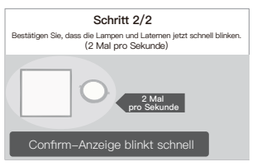

3. Nach der Verbindung erscheint die Lampe in Ihrer Liste und Sie können sie von überall auf der Welt steuern.

Sie können die Lampe auch umbenennen und mehrere Lampen gruppieren.
Kompatibel mit Amazon Alexa und Google Home

Konformitätserklärung

Hiermit erklärt WENZHOU NOVA NEW ENERGY CO., LTD, dass die Funkanlage Typ WB-TDA14-RCW-E27 den Richtlinien 2014/53/EU, 2014/35/EU, 2014/30/EU und 2011/65/EU entspricht.
Der vollständige Text der EU-Konformitätserklärung ist unter folgender Internetadresse verfügbar:
https://www.moestech.com/blogs/news/wb-tda14-rcw-e27

Gewährleistungen

Sehr geehrte Damen und Herren, vielen Dank für Ihren Kauf.
Wir hoffen, Sie genießen es.
Die Garantie für die Produkte in der Garantiekarte wird hiermit wie folgt gewährt.
Als Bedingung für die Inanspruchnahme der Garantie müssen Sie die folgenden Bedingungen und Verfahren einhalten:

1. Produkte sind von einer 24-monatigen Garantie abgedeckt, die ab dem Datum des Kaufs des abgedeckten Produkts durch einen Einzelhandelskunden gültig ist.
2. Um Garantierechte auszuüben, muss der Käufer Folgendes vorlegen: a) Garantiekarte, b) Kaufnachweis (Mehrwertsteu-errechnung, Finanzbeleg oder anderes Dokument, das das tatsächliche Kaufdatum bestätigt), es sei denn, das Kaufdatum des Produkts stammt von der Garantiekarte.
3. Wenn Produktqualitätsprobleme innerhalb von 24 Monaten nach Erhalt auftreten, bereiten Sie das Produkt und die Verpackung vor und gehen Sie zum Ort oder Geschäft, in dem Sie es gekauft haben, um eine After-Sales-Wartung zu beantragen. Wenn das Produkt aus persönlichen Gründen
beschädigt wird, wird eine bestimmte Wartungsgebühr berechnet.
4. Die Garantie erstreckt sich nicht auf:
a) Mechanische Schäden durch Verschulden des Benutzers und Produktmängel durch solche Schäden.
b) Schäden, die durch unsachgemäße Verwendung des Produkts verursacht werden.

Manual de instrucciones
(Español)

Parámetros técnicos

Modelo: WB-TDA14-RCW-E27
Nombre del producto: Bombilla inteligente
Voltaje de funcionamiento:
CA 90-250 V, 50/60 Hz
Temperatura de funcionamiento: -10-40 ˚C
Temperatura de color: 2700-6500 K
Ángulo de haz: 220°
Potencia de entrada: 14 W ± 10 %
Lúmenes: 1521 LM ± 10 %
Banda de frecuencia: 2402-2480 GHz
Potencia máxima de transmisión de radio:
<+16 dBm

Instrucciones de la aplicación MOES

① Descargue la aplicación MOES en la App Store o escanee el código QR

La aplicación MOES se ha actualizado para ofrecer mayor compatibilidad que la aplicación Tuya Smart/Smart Life. Funciona bien con el control de escenas por Siri, widgets y recomendaciones de escenas, además del nuevo servicio personalizado.
(Nota: La aplicación Tuya Smart/Smart Life sigue funcionando, pero se recomienda encarecidamente la aplicación MOES).

1. Añadir lámpara a la aplicación MOES

– Toque el ícono "+" en la esquina superior de la página "Mi dispositivo", elija el tipo de dispositivo: Fuente de luz (BLE + Wi-Fi), luego siga las instrucciones en la APLICACIÓN para conectar la lámpara.

2. La lámpara debe configurarse para que parpadee rápidamente.

Por favor, siga los 2 pasos a continuación:

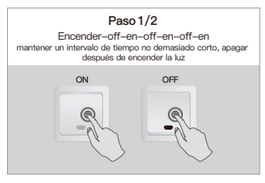

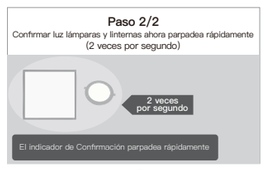

3. Después de la conexión, la lámpara aparecerá en tu lista y podrás controlarla desde cualquier parte del mundo.

También puedes cambiar el nombre de la lámpara y agrupar más.
Compatible con Amazon Alexa y Google Home.

Declaración de conformidad

Por la presente, WENZHOU NOVA NEW ENERGY CO.,LTD declara que el equipo de radio WB-TDA14-RCW-E27 cumple con las Directivas 2014/53/UE, 2014/35/UE, 2014/30/UE y 2011/65/UE.
El texto completo de la declaración UE de conformidad está disponible en la siguiente dirección de internet:
https://www.moestech.com/blogs/news/wb-tda14-rcw-e27

Instrucciones de garantía

Estimado Señor o señora, gracias por comprar el producto.
Esperamos que le guste usarlo.
Se otorga la siguiente garantía a los productos en la tarjeta de garantía.
Como condición para el uso de la garantía, debe cumplir con los siguientes términos y procedimientos:
1. El producto goza de una garantía de

24 meses, que entrará en vigor a partir de la fecha en que el cliente minorista compre el producto cubierto.
2. Para ejercer la garantía, el comprador debe presentar: a) la tarjeta de garantía, b) el certificado de compra (factura de iva, recibo financiero u otro documento que confirme la fecha real de compra), a menos que la fecha de compra del producto provenga de la tarjeta de garantía.
3. Dentro de los 24 meses siguientes a la fecha de recepción del producto, si hay problemas de calidad del producto, prepare el producto y el embalaje y vaya al lugar de compra o tienda para solicitar el mantenimiento post – venta. Si el producto se daña por razones personales, se cobrará una cierta tarifa de mantenimiento.
4. La garantía no incluye:
a) Los daños mecánicos causados por la negligencia del usuario y los defectos resultantes del producto.
b) Daños causados por el uso inadecuado del producto.

Руководство по эксплуатации
(Русский язык)

Технические параметры

Модель: WB-TDA14-RCW-E27
Название продукта: Умная лампочка
Рабочее напряжение: AC90-250V 50/60Hz
Рабочая температура: -10-40℃
Цветовая температура: 2700-6500K
Угол луча: 220°
Входная мощность: 14W±10%
Люмен: 1521LM±10%
Диапазон частот: 2402-2480GHZ
Максимальная мощность радиопередачи:
<+16dBm

Инструкции по использованию приложения MOES

① Загрузите приложение MOES в App Store или отсканируйте QR-код.

Приложение MOES обновлено и стало гораздо более совместимым, чем приложение Tuya Smart/Smart Life, хорошо работает с управляемыми Siri сценами, виджетами и рекомендациями сцен, как полностью новый настраиваемый сервис.
(Примечание: приложение Tuya Smart/Smart Life все еще работает, но настоятельно рекомендуется приложение MOES)

1. Добавить лампу в приложение MOES

– Нажмите значок «+» в верхнем углу страницы «Мое устройство», выберите тип устройства — Источник света (BLE+Wi-Fi), затем следуйте инструкциям в приложении, чтобы подключить лампу.

2. Лампу необходимо настроить на быстрое мигание.

Пожалуйста, выполните 2 шага ниже:

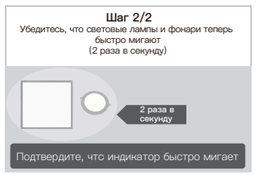

3. После подключения светильник появится в вашем списке и вы сможете управлять им из любой точки мира.

Вы также можете переименовать лампу и сгруппировать больше ламп.
Совместимо с Amazon Alexa и Google Home

Декларация о соответствии

Настоящим WENZHOU NOVA NEW ENERGY CO.,LTD заявляет, что радиооборудование типа WB-TDA14-RCW-E27 соответствует Директиве 2014/53/EU, 2014/35/EU, 2014/30/EU, 2011/65/EU. Полный текст декларации соответствия ЕС доступен по следующему интернет-адресу:
https://www.moestech.com/blogs/news/wb-tda14-rcw-e27

Гарантия

Уважаемый господин или госпожа, спасибо за покупку этого продукта.
Надеемся, вам понравится его использовать.
На продукты, указанные в гарантийной карте, предоставляется следующая гарантия.
В качестве условия использования гарантии вы должны соблюдать следующие условия и процедуры:
1. Продукция имеет 24 – месячную гарантию, которая вступает в силу с даты покупки розничным клиентом охватываемой продукции.
2. Для осуществления гарантийного права покупатель должен предъявить: а) гарантийную карту, b) свидетельство о покупке (счет – фактуру НДС, финансовую квитанцию или другой документ, подтверждающий фактическую дату покупки), если только дата покупки продукта не получена из гарантийной карты.
3. В случае возникновения проблем с качеством продукции в течение 24 месяцев с момента ее получения подготовьте продукт и упаковку и отправьтесь в место покупки или магазин для послепродажного ремонта. Если продукт поврежден по личным причинам, взимается определенная плата за ремонт.
4. Гарантия не включает:
а) Механические повреждения по вине пользователя и вызванные ими дефекты продукции.
b) Ущерб причиненный неправильным использованием продукции.

Instrukcja obsługi
(Polski)

Parametry techniczne

Model: WB-TDA14-RCW-E27
Nazwa produktu: Inteligentna żarówka
Napięcie robocze: AC90-250V 50/60Hz
Temperatura robocza: -10-40℃
Temperatura barwowa: 2700-6500K
Kąt wiązki: 220°
Moc wejściowa: 14W±10%
Lumen: 1521LM±10%
Pasmo częstotliwości: 2402-2480GHZ
Maksymalna moc transmisji radiowej:
<+16dBm

Instrukcje dotyczące aplikacji MOES

① Pobierz aplikację MOES w App Store lub zeskanuj kod QR

Aplikacja MOES została ulepszona, ponieważ jest znacznie bardziej kompatybilna niż aplikacja Tuya Smart/Smart Life, dobrze działa w przypadku scen sterowanych przez Siri, widżetów i rekomendacji scen, jako w pełni nowa, dostosowana usługa.
(Uwaga: aplikacja Tuya Smart/Smart Life nadal działa, ale aplikacja MOES jest wysoce zalecana)

1. Dodaj lampę do aplikacji MOES

– Kliknij ikonę "+" w górnym rogu strony "Moje urządzenie", wybierz typ swojego urządzenia — Źródło światła (BLE+Wi-Fi), a następnie postępuj zgodnie z instrukcjami w aplikacji, aby podłączyć lampę.

2. Lampa musi być ustawiona tak, aby migała szybko.

Proszę wykonać poniższe 2 kroki:

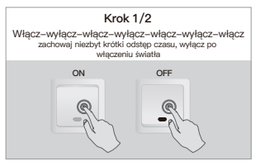

3. Po połączeniu lampa pojawi się na liście i będziesz mógł nią sterować z dowolnego miejsca na świecie.

Możesz również zmienić nazwę lampy i zgrupować więcej lamp.
Zgodność z Amazon Alexa i Google Home

Deklaracja zgodności

Niniejszym WENZHOU NOVA NEW ENERGY CO.,LTD oświadcza, że typ urządzenia radiowego WB-TDA14-RCW-E27 jest zgodny z dyrektywami 2014/53/UE, 2014/35/UE, 2014/30/UE, 2011/65/UE.
Pełny tekst deklaracji zgodności UE jest dostępny pod następującym adresem internetowym:
https://www.moestech.com/blogs/news/wb-tda14-rcw-e27

Instrukcje gwarancji

Szanowny Panie lub Pani, dziękujemy za zakup produktu.
Mamy nadzieję, że spodoba ci się korzystanie z niego.
Gwarancja na produkty zawarte w karcie gwarancyjnej jest niniejszym udzielana w następujący sposób.
Warunki