MOES
HOME, SMART MOES HOME

works with Tuya

Instruction Manual
Smart Bead Chain Blinds Motor

English

WORKS WITH Google Assistant

WORKS WITH alexa

WC-YH-LS-MS-DC28

- Bitte scannen Sie den QR-Code, um das deutsche Handbuch, das Installationsvideo und die Funktionseinführung zu erhalten
- Escanee el código QR para obtener el manual en español, el video de instalación y la introducción de la función
- Veuillez scanner le code QR pour obtenir le manuel en français, la vidéo d'installation et l'introduction des fonctions
- Отсканируйте QR-код, чтобы получить руководство на русском языке, видео по установке и описание функций
- Scansionare il codice QR per ottenere il manuale in italiano, il video di installazione e la guida alle funzionalità. Video di installazione e funzionalità
- Leia o código QR para obter o manual em português, o vídeo de instalação e a introdução das funções
- Zeskanuj kod QR, aby uzyskać instrukcję, filmy instalacyjne i funkcje
- من فضلك قم بمسح رمز الاستجابة السريعة (QR-code)للحصول على دليل المستخدم باللغة العربية وفيديو التثبيت ووصف للوظائف

请扫描二维码获取中文的说明书、安装视频及功能介绍

Character

1. No change of existing blinds , no tubular motor. One touch , manual to motor;
2. WIFI connector: work with google home , Alexa amazon etc directly;
3. Schedule: Setting open and close time as your like, open when sun rise, and close when sunset
4. Long distance : open or close your home blinds on office or business with Wifi on;
5. Easy mounting and setting: 3~5 minutes DIY on your fingertip position;
6. Control: Mobile and remote both can ;

Product description

"WIFI Rope Motor" is a product that combines modern wireless technology with motor technology. This kind of motor usually has a WIFI communication function, which allows users to remotely control and monitor the operating status of the motor through a wireless network. Rope motors are often used in applications that require precise position control and tension adjustment, such as curtains, awnings, projection screens, etc.

Safety notice

1. Do not disassemble, reassemble, modify or attempt to repair this product by yourself. This work should be performed by authorized professionals.
2. Product batteries should be recycled and must be recycled or disposed of separately from household waste. Dispose of batteries according to local environmental regulations.

1 Device In Pairing Mode For Network Discover

Sweep Downloads APP

1. Search and download "**MOES**" in major application markets or scan the "**QR code**" below to download the App.
2. OPEN" MOES", and connector with motor;

Push the Up Arrow (left button) & Stop Button (middle butt on) until Up Arrow starts flashing in blue (about 5 ~ 8 seconds). **"confirm indicator rapidly blink"** in mobile.

Open **"MOES"** App Press **"Add device"** Or "+" on upper right corner

Select **"Small home appliance"**—Curtain (Wi-Fi)

Enter Wi-Fi Password and click**"Next"**.

Select the indicator flash mode

Add the device successfully, you can edit the name of the device to enter the device page by click **"Next"**

Click**"Done"**to enter the device page to enjoy your smart life with home automation.

Note:
1) The motor will no response after APP connector until step 4: trip setting;
2) Pls make sure that the trip setting is prior to any APP control of motor.

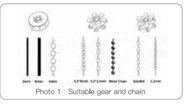

Photo 1 Suitable gear and chain

2 Mounting

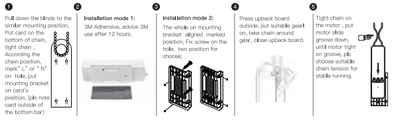

Note: Pls be sure use the suitable gear for the chain , and adjust the tension , otherwise will noisy.

3 Set Limits On The Device

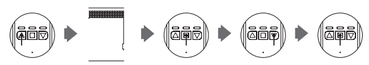

Push the Up Arrow (left button) until the shades open all the way.

reach high limit position, Push the Stop Button

push and hold the Stop Button until the red light flashes (about 5 seconds)

Once the red light flashes, push the Down Arrow until the shades close.

Hit the stop button when they are completely closed. The device will wait a few seconds then flash. Done!

Now, when you hit the open, it will open them to the point that you set for opening, and close them to the point that you set for closing. (can also setting from close to open).
Note: If trip change for some urgent , pls reset .

4 Function Setting

❶ **Schedule:** Can setting time as you like , Open when sunrise and close when sunset.

Step 2:
Device added successfully → More → Schedule

❷ **Voice control**

MOES → Welcome home → upper right conner

❸ **Connector with google Alexa etc**

MOES → Welcome home → me → more service → Alexa , google Assistant , Rokid, etc.

❹ **Device pair not only with mobile , but also remote**

Push and hold the Stop Button (middle button) until the red light flashes (about 5 seconds),

Once it's flashing, push either the up or down button on the remote.

It will flash the lights, and the remote is paired.

5 Reset And Take Down Device

Push UP &Down Arrow about 12 seconds, until the light flashes from red—blue—green 2~3 times , release , press stop button , reset device finish.

Top up the projection on bottom, slide upon groove, open upback board and take out chain.

Parameters

Name	BLINDS CONTROLLER	Model	YH002-A	Control Method	MOBILE or REMOTE
Torque	1.35N.m	Speed	50~55rpm	ADAPTER VOLTAGE	110V~240V
Frequency	2.4GHz 433MHz	Voltage	12V	Rated Current	1.2A
Max Blinds Size	8FT(2.5M)*12FT(3.5M)	Max Weight	10KG	Distance	No limit, ask for good wifi signal
Compatible	Directly connector with Google assistant , alexa etc				

6 Troubleshooting

If you have problems installing or operating your device, please review its product data sheet: https://www.moestech.com/blogs/news/wc-yh-ls

7 Control your home with your voice

Devices are compatible with Amazon Alexa and Google Home supported functionalities.
Please see our step-by-step guide on:
https://www.moestech.com/blogs/news/smart-device-linked-voice-speaker

8 Declaration of conformity

Hereby,WENZHOU NOVA NEW ENERGY CO.,LTD declares that the radio equipment type WC-YH-LS is in compliance with Directive 2014/53/EU, 2014/30/EU, 2011/65/EU. The full text of the EU declaration of conformity is available at the following internet address: https://www.moestech.com/blogs/news/wc-yh-ls

9 SERVICE

Thank you for your trust and support to our products, we will provide you with a two-year worry-free after-sales service (freight is not included), please do not alter this warranty service card, to safeguard your legitimate rights and interests. If you need service or have any questions, please consult the distributor or contact us.
Product quality problems occur within 24 months from the date of receipt, please prepare the product and the packaging, applying for after-sales maintenance in the site or store where you purchase; If the product is damaged due to personal reasons, a certain amount of maintenance fee shall be charged for repair.
We have the right to refuse to provide warranty service if:
1. Products with damaged appearance, missing LOGO or beyond the service term
2. Products that are disassembled, injured, privately repaired, modified or have missing parts
3. The circuit is burned or the data cable or power interface is damaged
4. Products damaged by foreign matter intrusion (including but not limited to various forms of fluid, sand, dust, soot, etc.)

10 RECYCLING INFORMATION

All products marked with the symbol for separate collection of waste electrical and electronic equip ment (WEEE Directive 2012/19 / EU) must be disposed of separately from unsorted municipal waste. To protect your health and the environment, this equipment must be disposed of at designated collection points for electrical and electronic equipment designated by the government or local authorities. Correct disposal and recycling will help prevent potential negative consequences for the environment and human health. To find out where these collection points are and how they work, contact the installer or your local authority.

11 WARRANTY CARD

Product Information
Product Name_____
Product Type_____
Purchase date_____
Warranty Period_____
Dealer Information_____
Customer's Name_____
Customer Phone_____
Customer Address_____

Maintenance Records

Failure date	Cause Of Issue	Fault Content	Principall

Thank you for your support and purchase at we Moes, we are always here for your complete satisfaction, just feel free to share your great shopping experience with us.

★ ★ ★ ★ ★

If you have any other need, please do not hesitate to contact us first, we will try to meet your demand.

FOLLOW US

MOES.Official @moessmart @moes_smart
@moes_smart @moes_smart www.moes.net

EU EXATOST CONSULTING LTD
Address: Suite 11, First Floor, Moy Road Business Centre, Taffs Well, Cardiff, Wales, CF15 7QR
Tel: +44-292-0880945
Email: contact@eustmaator.com

EC EXCrossStuGmbH
Mainzer Landstr. 69 ,60329 Frankfurt am Main
Email: Excrossstu@web.de
Tel: +4969332567674
Made in China

Manufacturer:
WENZHOU NOVA NEW ENERGY CO.,LTD.
Address: Power Science and Technology Innovation Center, NO.238, Wei 11 Road, Yueqing Economic Development Zone, Yueqing, Zhejiang, China
Tel: +86-577-67198815
After-sale Service: service@moeshouse.com

Gebrauchsanweisung
(Deutsch)

Beschreibung des Produkts

Der "WIFI-Seilmotor" ist ein Produkt, das moderne drahtlose Technologie mit Motortechnologie kombiniert. Diese Art von Motor verfügt in der Regel über eine WIFI-Kommunikationsfunktion, die es den Benutzern ermöglicht, den Betriebsstatus des Motors über ein drahtloses Netzwerk fernzusteuern und zu überwachen. Seilmotoren werden häufig in Anwendungen eingesetzt, die eine präzise Positionssteuerung und Spannungseinstellung erfordern, wie z. B. bei Vorhängen, Markisen, Projektionsflächen usw.

1 Gerät Im Kopplungsmodus für Netzwerkerkennung

Sweep Downloads APP

1. Suchen Sie in den gängigen Anwendungsmärkten nach **"MOES"** und laden Sie es herunter oder scannen Sie den unten stehenden **"QR-Code"**, um die App herunterzuladen.
2. OPEN " MOES", und Stecker mit Motor;

1. Drücken Sie den Aufwärtspfeil (linke Taste) und die Stopptaste (mittlere Taste), bis der Aufwärtspfeil blau zu blinken beginnt (ca. 5 ~ 8 Sekunden). **"Die Bestätigungsanzeige blinkt schnell"** im Handy.
2. Öffnen Sie die **"MOES"** App Drücken Sie **"Gerät hinzufügen"** oder "+" in der oberen rechten Ecke
3. Wählen Sie **"Kleines Haushaltsgerät"**-Vorhang (Wi-Fi)
4. Geben Sie das Wi-Fi-Passwort ein und klicken Sie auf **"Weiter"**.
5. Wählen Sie den Blitzmodus des Indikators
6. Wenn Sie das Gerät erfolgreich hinzugefügt haben, können Sie den Namen des Geräts bearbeiten und die Geräteseite aufrufen, indem Sie auf **"Weiter"** klicken.
7. Klicken Sie auf **"Fertig"**, um die Geräteseite aufzurufen und Ihr intelligentes Leben mit Hausautomation zu genießen.

2 Montage

❶ Ziehen Sie die Jalousien nach unten in die gleiche Montageposition, legen Sie die Karte auf die Unterseite der Kette, Kette spannen, ja entsprechend der Position der Kette, Markierung"L" oder "R" auf Loch, setzen Halterung auf die Position der Karte, (bitte beachten Sie, dass die Karte außerhalb der unteren Leiste)

❷ **Installationsmodus 1:** 3M Adhesive, Empfehlung 3M Verwendung nach 12 Stunden.

❸ **Installationsmodus 2:** Das Ganze auf Montagehalterung ausgerichtet markierte Position, Fix Schraube auf das Loch, zwei Position für wählen;

❹ Rückwand nach außen drücken, passenden Gang einlegen, Kette um den Gang legen, Rückwand schließen.

❺ Spannen Sie die Kette auf dem Motor, setzen Sie die Motornutsche nach unten, bis der Motor fest auf der Kettenspannung für einen stabilen Lauf.

Anmerkung: Bitte stellen Sie sicher, dass Sie das passende Zahnrad für die Kette verwenden und die Spannung einstellen, sonst wird es laut.

3 Beschränkungen für das Gerät festlegen

Drücken Sie den Aufwärtspfeil (linke Taste), bis sich die Jalousien ganz öffnen.

Die obere Endlage erreichen, Drücken Sie die Stopptaste

Halten Sie die Stopptaste gedrückt, bis das rote Licht blinkt (etwa 5 Sekunden)

Sobald das rote Licht blinkt, drücken Sie den Abwärtspfeil, bis die Jalousien schließen.

Drücken Sie die Stopptaste, wenn sie vollständig geschlossen sind. Das Gerät wartet ein paar Sekunden und blinkt dann zweimal!

Wenn Sie nun auf die Schaltfläche "Öffnen" klicken, werden sie bis zu dem Punkt geöffnet, den Sie zum Öffnen festgelegt haben, und bis zu dem Punkt geschlossen, den Sie zum Schließen festgelegt haben. (kann auch von Schließen auf Öffnen eingestellt werden).
Anmerkung: Wenn sich die Fährt aus einem dringenden Grund ändert, bitte zurücksetzen.

4 Konformitätserklärung

Hiermit erklärt die WENZHOU NOVA NEW ENERGY CO.,LTD, dass die Funkanlage des Typs WC-YH-LS mit den Richtlinien 2014/53/EU, 2014/30/EU, 2011/65/EU konform ist. Der vollständige Text der EU-Konformitätserklärung ist unter folgender Internetadresse abrufbar:
https://www.moestech.com/blogs/news/wc-yh-ls

Manual de instrucciones
(Español)

Descripción del producto

El "motor de cuerda WIFI" es un producto que combina la moderna tecnología inalámbrica con la tecnología de motores. Este tipo de motor suele tener una función de comunicación WIFI, que permite a los usuarios controlar y supervisar a distancia el estado de funcionamiento del motor a través de una red inalámbrica. Los motores de cuerda suelen utilizarse en aplicaciones que requieren un control preciso de la posición y un ajuste de la tensión, como cortinas, toldos, pantallas de proyección, etc.

1 Dispositivo en modo de emparejamiento para detectar la red

Sweep Downloads APP

1. Busque y descargue **"MOES"** en los principales mercados de aplicaciones o escanee el **"código QR"** que aparece a continuación para descargar la aplicación.
2. OPEN " MOES", y conector con motor.

1. Pulse la flecha hacia arriba (botón izquierdo) y el botón Stop (botón central encendido) hasta que la flecha hacia arriba empiece a parpadear en azul (unos 5 ~ 8 segundos). **"El indicador de confirmación parpadea rápidamente"** en el móvil.
2. Abra la aplicación **"MOES"** Pulsa **"Añadir dispositivo"** O "+" en la esquina superior derecha
3. Seleccione **"Pequeño electrodoméstico"**–Cortina (Wi-Fi)
4. Introduzca la contraseña Wi-Fi y haga clic en **"Siguiente"**.
5. Seleccione el modo de flash indicador
6. Añada el dispositivo correctamente, puede editar el nombre del dispositivo para entrar en la página del dispositivo haciendo clic en **"Siguiente"**.
7. Haz clic en **"Hecho"** para entrar en la página del dispositivo y disfrutar de tu vida inteligente con la domótica.

2 Montaje

❶ Bajar las persianas a la posición de montaje similar, Ponga la tarjeta en la parte inferior de la cadena, Apriete la cadena , De acuerdo la posición de la cadena,marque "L" o "R" en el orificio, coloque soporte de montaje en la posición de la tarjeta, (por favor, tenga en cuenta la tarjeta fuera de la barra inferior)

❷ **Modo de instalación 1:** 3M Adhesivo, consejo 3M uso después de 12 horas.

❸ **Modo de instalación 2:** El conjunto en el soporte de montaje alineado posición marcada, Fix tornillo en el agujero; dos posición para elegir;

❹ Presione el tablero del respaldo hacia afuera, coloque el engranaje adecuado, coloque la cadena alrededor del engranaje, cierre el tablero del respaldo.

❺ Apriete la cadena en el motor, ponga la ranura de deslizamiento del motor hacia abajo, hasta que el motor esté apretado en la ranura, por favor deja la tensión adecuada de la cadena para un funcionamiento estable.

Nota: Pls asegúrese de utilizar el engranaje adecuado para la cadena, y ajustar la tensión, de lo contrario será ruidoso.

3 Establecer límites en el dispositivo

Pulse la flecha hacia arriba (botón izquierdo) hasta que las persianas se abran del todo.

alcance la posición de límite alto,Pulse el botón de parada

pulse y mantenga pulsado el botón Stop hasta que la luz roja parpadee (unos 5 segundos)

Una vez que parpadee la luz roja, pulse la flecha hacia abajo hasta que las persianas se cierren.

Pulse el botón de parada cuando estén completamente cerradas. El dispositivo esperará unos segundos y luego parpadeará. ¡Listo!

Ahora, cuando pulses abrir, se abrirán hasta el punto que establezcas para abrir, y se cerrarán hasta el punto que establezcas para cerrar. (también puede ajustar de cerrar a abrir).
Nota: Si el viaje cambia por alguna urgencia, por favor reinicie.

4 Declaración de conformidad

Por la presente,WENZHOU NOVA NEW ENERGY CO.,LTD declara que el equipo de radio tipo WC-YH-LS cumple la Directiva 2014/53/UE, 2014/30/EU, 2011/65/UE. El texto completo de la declaración de conformidad de UE está disponible en la siguiente dirección de Internet:
https://www.moestech.com/blogs/news/wc-yh-ls

Manuel d'instruction
(Français)

Description du produit

Le "moteur à corde WIFI" est un produit qui associe la technologie sans fil moderne à la technologie des moteurs. Ce type de moteur est généralement doté d'une fonction de communication WIFI, qui permet aux utilisateurs de contrôler et de surveiller à distance l'état de fonctionnement du moteur par l'intermédiaire d'un réseau sans fil. Les moteurs à câble sont souvent utilisés dans des applications qui nécessitent un contrôle précis de la position et un réglage de la tension, comme les rideaux, les stores, les écrans de projection, etc.

1 Appareil en mode appairage pour la découverte du réseau

Sweep Downloads APP

1. Recherchez et téléchargez **"MOES"** sur les principaux marchés d'applications ou scannez le **"QR code"** ci-dessous pour télécharger l'application.
2. OUVERT " MOES", et connecteur avec le moteur;

1. Appuyez sur la flèche vers le haut (bouton de gauche) et sur le bouton d'arrêt (bouton du milieu) jusqu'à ce que la flèche vers le haut commence à clignoter en bleu (environ 5 à 8 secondes). "L'indicateur de confirmation clignote rapidement "dans le téléphone portable.
2. Ouvrez l'application "MOES" Appuyez sur "Ajouter un appareil" ou "+" dans le coin supérieur droit
3. Sélectionnez "Petit appareil ménager"–Curtain (Wi-Fi)
4. Entrez le mot de passe Wi-Fi et cliquez sur "Suivant".
5. Sélectionner le mode flash de l'indicateur
6. L'ajout de l'appareil a réussi, vous pouvez modifier le nom de l'appareil pour accéder à la page de l'appareil en cliquant sur "Suivant".
7. Cliquez sur "Terminé" pour accéder à la page de l'appareil et profiter de votre vie intelligente grâce à la domotique.

2 Montage

❶ Tirer les stores vers le bas jusqu'à la même position de montage, placer la carte au bas de la chaîne, serrer la chaîne, selon la position de la chaîne,marquer le "L" ou "R" sur le trou, mettre le support de montage sur la position de la carte, (veuillez noter que la carte se trouve à l'extérieur de la barre inférieure)

❷ **Mode d'installation 1 :** Adhésif 3M,conseil d'utilisation 3M après 12 heures.

❸ **Mode d'installation 2 :** L'ensemble du support de montage est aligné sur la position marquée, la vis est fixée sur le trou ; deux positions peuvent être choisies ;

❹ Appuyer sur le panneau arrière à l'extérieur, mettre l'engrenage approprié, mettre la chaîne autour de l'engrenage, fermer le panneau arrière.

❺ Serrer la chaîne sur le moteur, mettre la rainure de glissement du moteur vers le bas, jusqu'à ce que le moteur soit serré sur la rainure, veuillez choisir une tension de chaîne appropriée pour un fonctionnement stable.

Remarque : Veillez à utiliser l'engrenage approprié pour la chaîne et à ajuster la tension, sinon elle sera bruyante.

3 Fixer des limites à l'appareil

Appuyez sur la flèche vers le haut (bouton gauche) jusqu'à ce que les stores s'ouvrent complètement.

atteindre la position de limite haute, Appuyer sur le bouton d'arrêt

appuyez sur le bouton d'arrêt et maintenez-le enfoncé jusqu'à ce que le voyant rouge clignote (environ 5 secondes)

Lorsque le voyant rouge clignote, appuyez sur la flèche vers le bas jusqu'à ce que les stores se ferment.

Appuyez sur le bouton d'arrêt lorsqu'ils sont complètement fermés. L'appareil attendra quelques secondes puis clignotera. C'est fait !

Maintenant, lorsque vous appuyez sur la touche d'ouverture, ils s'ouvrent au point que vous avez défini pour l'ouverture et se ferment au point que vous avez défini pour la fermeture. (Il est également possible de passer de la fermeture à l'ouverture).
Remarque : Si le voyage change pour une raison urgente, veuillez réinitialiser.

4 Déclaration de conformité

Par la présente, WENZHOU NOVA NEW ENERGY CO. déclare que l'équipement radio de type WC-YH-LS est conforme à la directive 2014/53/UE, 2014/30/UE, 2011/65/UE. Le texte intégral de la déclaration de conformité de l'UE est disponible à l'adresse Internet suivante:
https://www.moestech.com/blogs/news/wc-yh-ls

Manuale di istruzioni
(Italiano)

Descrizione del prodotto

Il "motore a corda WIFI" è un prodotto che combina la moderna tecnologia wireless con la tecnologia dei motori. Questo tipo di motore è solitamente dotato di una funzione di comunicazione WIFI, che consente agli utenti di controllare e monitorare a distanza lo stato di funzionamento del motore attraverso una rete wireless. I motori a corda sono spesso utilizzati in applicazioni che richiedono un controllo preciso della posizione e la regolazione della tensione, come tende, tendaggi, schermi di proiezione, ecc.

1 Dispositivo in modalità di accoppiamento per la scoperta della rete

Sweep Downloads APP

1. Cercate e scaricate **"MOES"** nei principali mercati di applicazioni o scansionate il **"codice QR"** qui sotto per scaricare l'applicazione,
2. APRIRE " MOES", e il connettore con il motore;

1. Premere la Freccia su (pulsante sinistro) e il pulsante Stop (pulsante centrale acceso) finché la Freccia su non inizia a lampeggiare in blu (circa 5~8 secondi). "L'indicatore di conferma lampeggia rapidamente" sul cellulare.
2. Aprire l'applicazione "MOES" Premir "Aggiungi dispositivo" o "+" nell'angolo in alto a destra.
3. Selezionare "Piccolo elettrodomestico"– Tenda (Wi-Fi)
4. Inserire la password Wi-Fi e fare clic su "Avanti".
5. Selezionare la modalità flash dell'indicatore
6. Aggiungere il dispositivo con successo, è possibile modificare il nome del dispositivo per accedere alla pagina del dispositivo facendo clic su "Avanti".
7. Fare clic su "Fine" per accedere alla pagina del dispositivo e godersi la vita intelligente con la domotica.

2 Montaggio

❶ Abbassare le tende nella posizione di montaggio simile, mettere la scheda sul fondo della catena stretta, secondo la posizione della catena, segnare "L" o "R" sul foro, mettere staffa di montaggio sulla posizione della scheda, (si prega di notare che la scheda non oltre barra inferiore)

❷ **Modalità di installazione 1:** 3M Adhesive, consigliare l'uso di 3M dopo 12 ore.

❸ **Modalità di installazione 2:** L'intera staffa di montaggio è allineata alla posizione contrassegnata, fissare la vite sul foro; scegliere due posizioni;

❹ Premere il pannello posteriore all'esterno, inserire l'ingranaggio adatto, portare la catena intorno all'ingranaggio, chiudere il pannello posteriore.

❺ Catena stretta sul motore, mettere la scanalatura di scorrimento del motore verso il basso, fino a quando il motore è stretto sulla scanalatura, scegliere la tensione della catena adatta per il funzionamento stabile.

Nota: Assicuratevi di utilizzare l'ingranaggio adatto alla catena e di regolare la tensione, altrimenti sarà rumoroso.

3 Impostare limiti sul dispositivo

Premere la freccia verso l'alto (pulsante sinistro) fino a quando i pannelli si aprono completamente.

raggiungere la posizione limite alta,Premere il pulsante di arresto

premere e tenere premuto il pulsante di arresto fino a quando la spia rossa lampeggia (circa 5 secondi)

Una volta che la luce rossa lampeggia, premere la Freccia Giù fino a quando gli oscuranti si chiudono.

Premere il pulsante di arresto quando sono completamente chiusi. Il dispositivo attende qualche secondo e poi lampeggia. Fatto!

Ora, quando si preme il tasto di apertura, si apriranno al punto impostato per l'apertura e si chiuderanno al punto impostato per la chiusura. (si può anche impostare da chiuso ad aperto).
Nota: Se il viaggio cambia per qualche urgenza, resettare.

4 Dichiarazione di conformità

Con la presente, WENZHOU NOVA NEW ENERGY CO.,LTD dichiara che l'apparecchiatura radio del tipo WC-YH-LS è conforme alle direttive 2014/53/UE, 2014/30/UE, 2011/65/UE. Il testo completo della dichiarazione di conformità UE è disponibile al seguente indirizzo internet:
https://www.moestech.com/blogs/news/wc-yh-ls

Manual de Instruções
(Português)

Descrição do produto

O "Motor de corda WIFI" é um produto que combina a moderna tecnologia sem fios com a tecnologia de motores. Este tipo de motor tem normalmente uma função de comunicação WIFI, que permite aos utilizadores controlar e monitorizar remotamente o estado de funcionamento do motor através de uma rede sem fios. Os motores de corda são frequentemente utilizados em aplicações que requerem um controlo preciso da posição e um ajuste da tensão, tais como cortinas, toldos, ecrãs de projeção, etc.

1 Dispositivo em modo de emparelhamento para descoberta de rede

Sweep Downloads APP

1. Procurar e descarregar "MOES" nos principais mercados de aplicações ou digitalizar o **"código QR"** abaixo para descarregar a aplicação.
2. ABRIR " MOES", e conetor com motor.

1. Prima a seta para cima (botão esquerdo) e o botão Stop (botão do meio ligado) até a seta para cima começar a piscar a azul (cerca de 5 a 8 segundos). **"O indicador de confirmação pisca rapidamente"** no telemóvel.
2. Abrir a aplicação **"MOES"** Premir **"Adicionar dispositivo"** ou "+" no canto superior direito
3. Selecionar **"Electrodoméstico pequeno"**–Cortina (Wi-Fi)
4. Introduza a palavra-passe Wi-Fi e clique em **"Next"** (Seguinte).
5. Selecionar o modo de flash indicador
6. Adicionar o dispositivo com êxito, pode editar o nome do dispositivo para entrar na página do dispositivo clicando em **"Seguinte"**
7. Clique em **"Done"** (Concluído) para aceder à página do dispositivo e desfrutar da sua vida inteligente com a domótica.

2 Montagem

❶ Puxar o estore para baixo para a posição de montagem semelhante, colocar o cartão na parte inferior da corrente, aperte a corrente, de acordo com a posição da corrente, marcar "L" ou "R" no orifício, colocar suporte de montagem na posição do cartão, (por favor, note que o cartão está fora da barra inferior)

❷ **Modo de instalação 1:** Adesivo 3M, conselho de utilização 3M após 12 horas.

❸ **Modo de instalação 2:** O conjunto no suporte de montagem alinhado com a posição marcada, fixar o parafuso no orifício; duas posições para escolher;

❹ Pressionar o painel traseiro para fora, colocar a engrenagem adequada, colocar a corrente à volta da engrenagem, fechar o painel traseiro.

❺ Corrente apertada no motor, colocar a ranhura de deslizamento do motor para baixo, até o motor ficar apertado na ranhura, (Ajuste adequado da corrente para um funcionamento estável.

Nota: Por favor, certifique-se de que utiliza a engrenagem adequada para a corrente e ajuste a tensão, caso contrário, a corrente será ruidosa.

3 Definir limites no dispositivo

Prima a seta para cima (botão esquerdo) até os estores abrirem completamente.

atingir a posição de limite superior, Prima o botão de paragem

premir e manter premido o botão Stop até a luz vermelha piscar (cerca de 5 segundos)

Quando a luz vermelha piscar, prima a seta para baixo até os sombras se fecherem.

Prima o botão de paragem quando estiverem completamente fechados. O dispositivo espera alguns segundos e depois pisca. Já está!

Agora, quando premir o botão de abertura, o sistema abre-os até ao ponto que definiu para a abertura e fecha-os até ao ponto que definiu para o fecho. (também pode definir de fechar para abrir).
Nota: Se a viagem mudar por algum motivo urgente, por favor, reinicie.

4 Declaração de conformidade

Pelo presente, a WENZHOU NOVA NEW ENERGY CO.,LTD declara que o tipo de equipamento de rádio WC-YH-LS está em conformidade com a Diretiva 2014/53/UE, 2014/30/UE, 2011/65/UE. O texto integral da declaração de conformidade da UE está disponível no seguinte endereço de Internet:
https://www.moestech.com/blogs/news/wc-yh-ls